per Andrès Segovia

Mario Castelnuovo Tedesco

CAPRICCIO DIABOLICO (1935)

(OMAGGIO A PAGANINI)

PER CHITARRA

Revisione e diteggiatura di ANDRÈS SEGOVIA

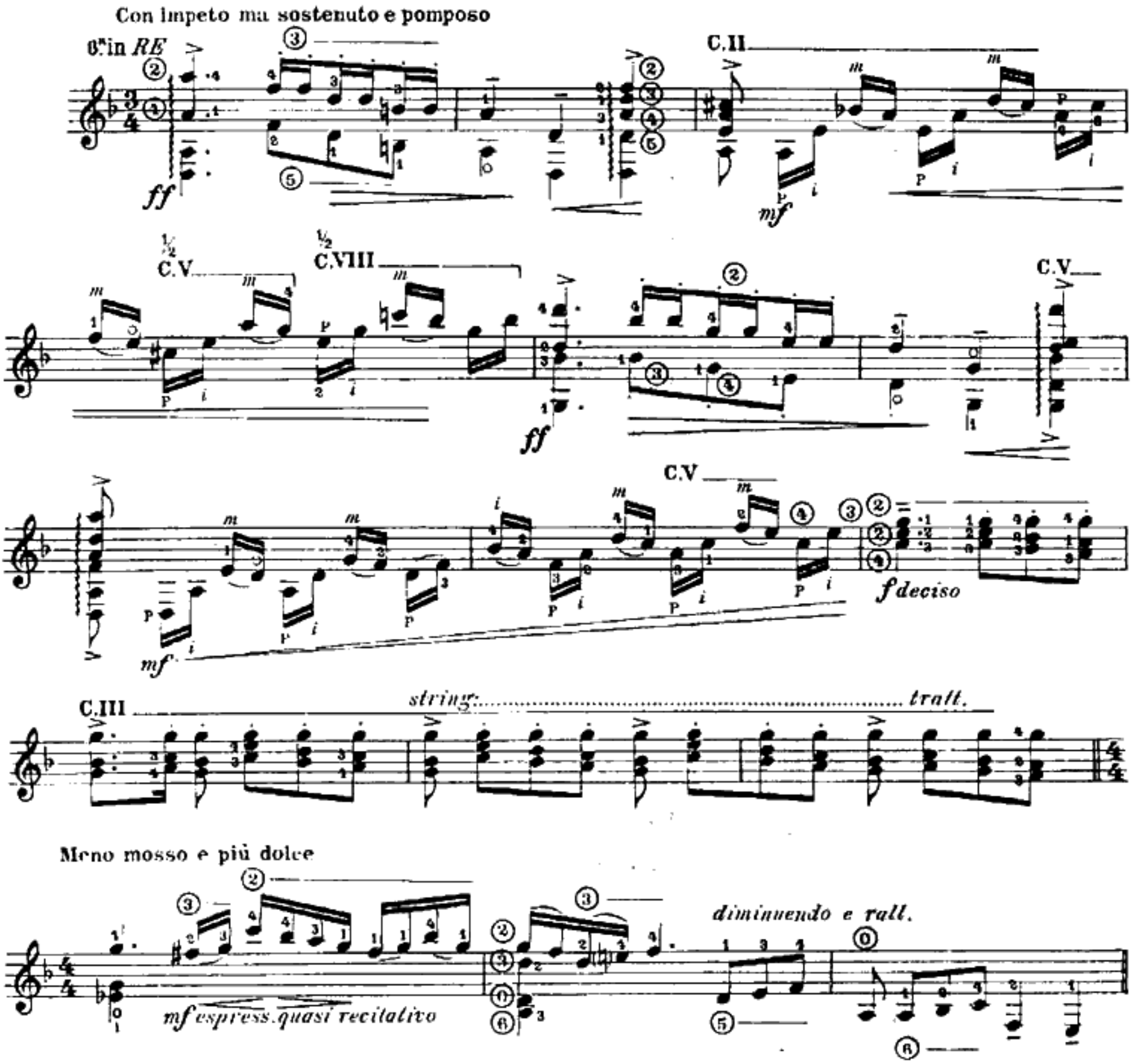

Andante cantabile
(quasi cavatina)

C.V

pespress.con malinconia

C.III

C.II

pespress.

un poco tratt. a tempo

Più mosso e scorrevole

mp

p

p

Più mosso, scherzando

C.III

C.VII

C.V

C.V

mp

C.I

C.V

stringendo

C.III

Meno mosso, quasi recitativo

C.II

mf

mf

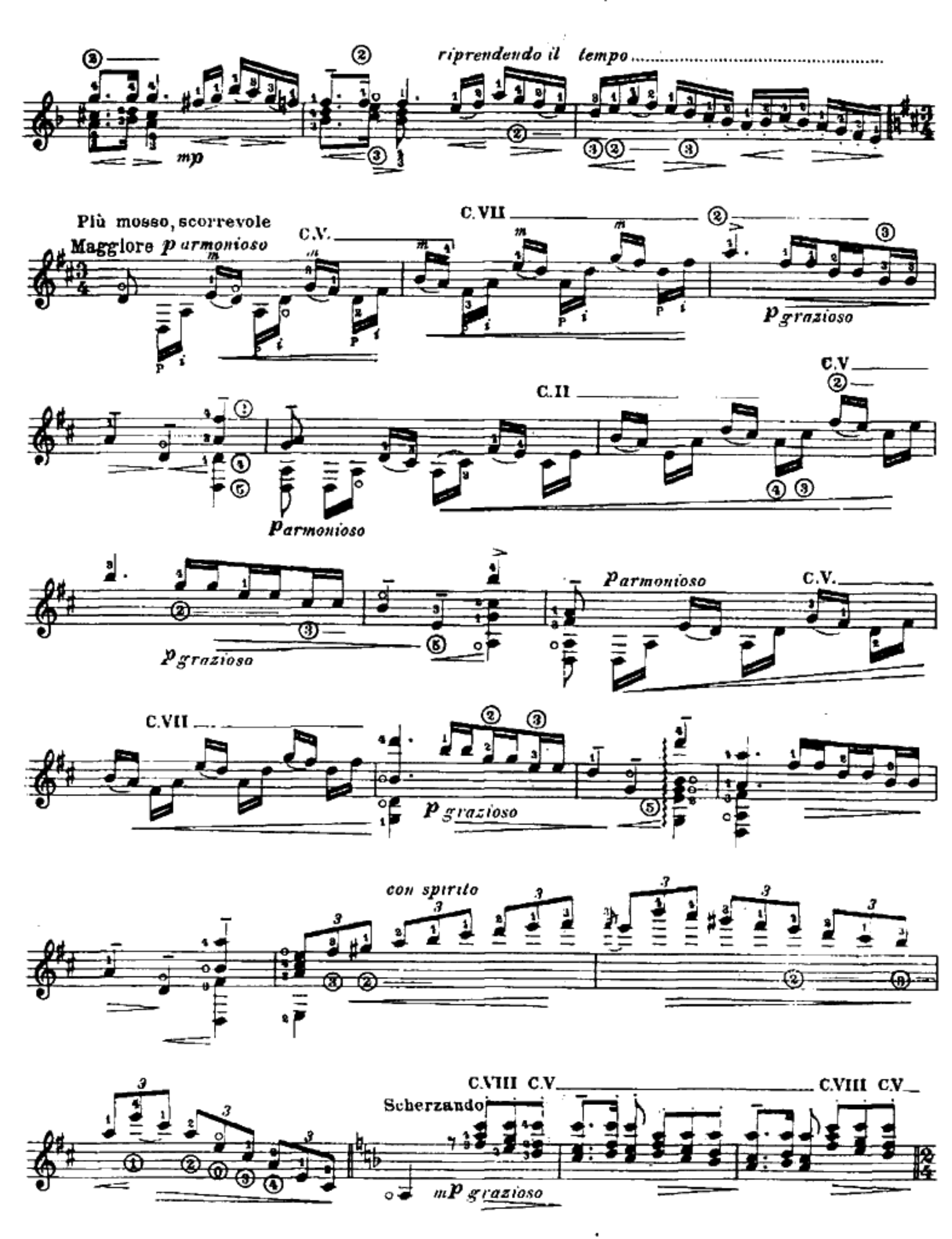
riprendendo il tempo
mp
Più mosso, scorrevole
Maggiore p armonioso
C.V.
C.VII
p grazioso
C.V
C.II
p armonioso
p grazioso
p armonioso
C.V.
C.VII
p grazioso
con spirito
C.VIII C.V
C.VIII C.V
Scherzando
mp grazioso

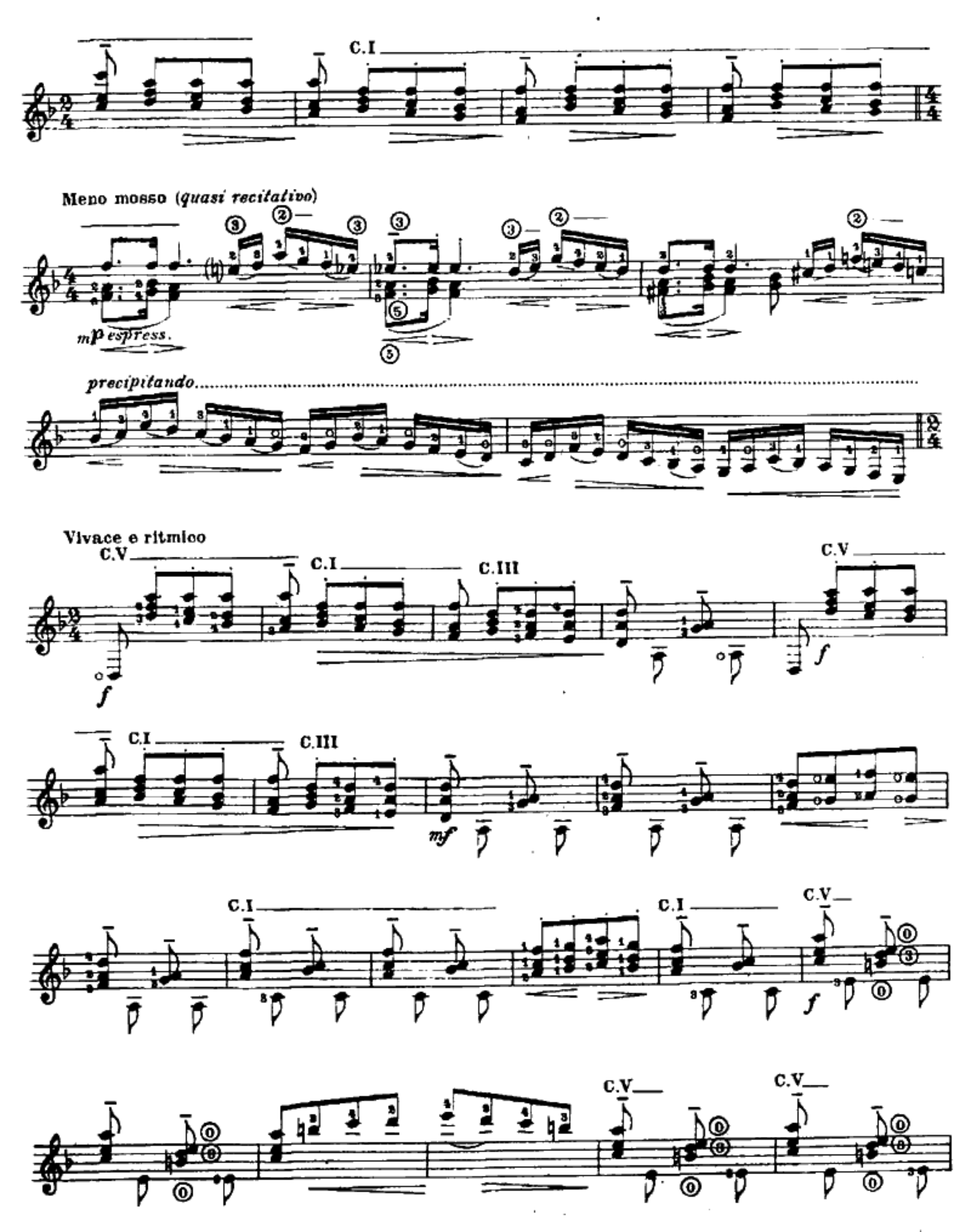
C.I
Meno mosso (quasi recitativo)
mp espress.
precipitando
Vivace e ritmico
C.V
C.I
C.III
C.V
f
C.I
C.III
mf
C.I
C.I
C.V
f
C.V
C.V

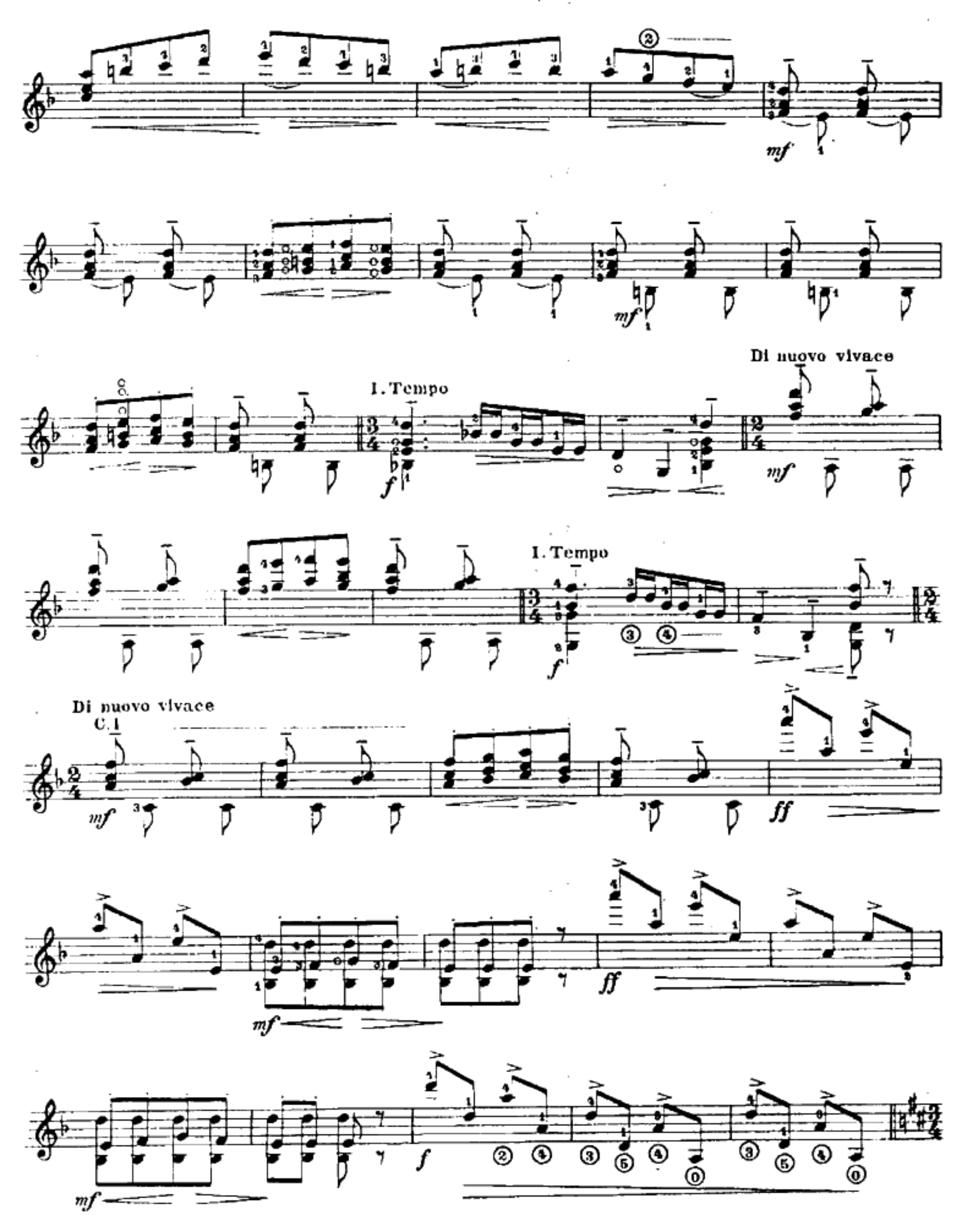
mf
mf
I. Tempo
f
Di nuovo vivace
mf
I. Tempo
f
Di nuovo vivace
C. I
mf
ff
mf
ff
mf
f
mf

Subito più calmo
Andantino grazioso *(quasi minuetto)*

C.VII

dolce (sentita la parte inferiore)

Arm. 8º

p

V

sentita la parte superiore

espress.

C.V

C.V

mp

mf

C.IX

C.IX

mp

C.VII

C.VII

appena tratt.

Dolce e languido ma
un poco scorrevole

Arm.

p espress.

un poco rubato

C.II

un poco rubato

Un poco più mosso *(a capriccio)*

C.VII

mf

Di nuovo andantino grazioso

Arm.8º

C.VII

sentita la parte inferiore

Arm. V

appena tratt.

C.II

Dolce e languido
un poco scorrevole

VII Arm.

un poco rubato

Arm.

VII

C.IV

un poco rubato

movendo

C.II

C.II

Più mosso *(a capriccio)*

C.II

calmando...

mp

a poco a poco

p

un poco tratt.

Malinconico, ma piuttosto mosso

a m i

p espress.

dolce, scorrevole

C.I

pp

C.III

p espress.

C.I

C.I

Dolce e scorrevole

mp

mf

C.III

mp

f

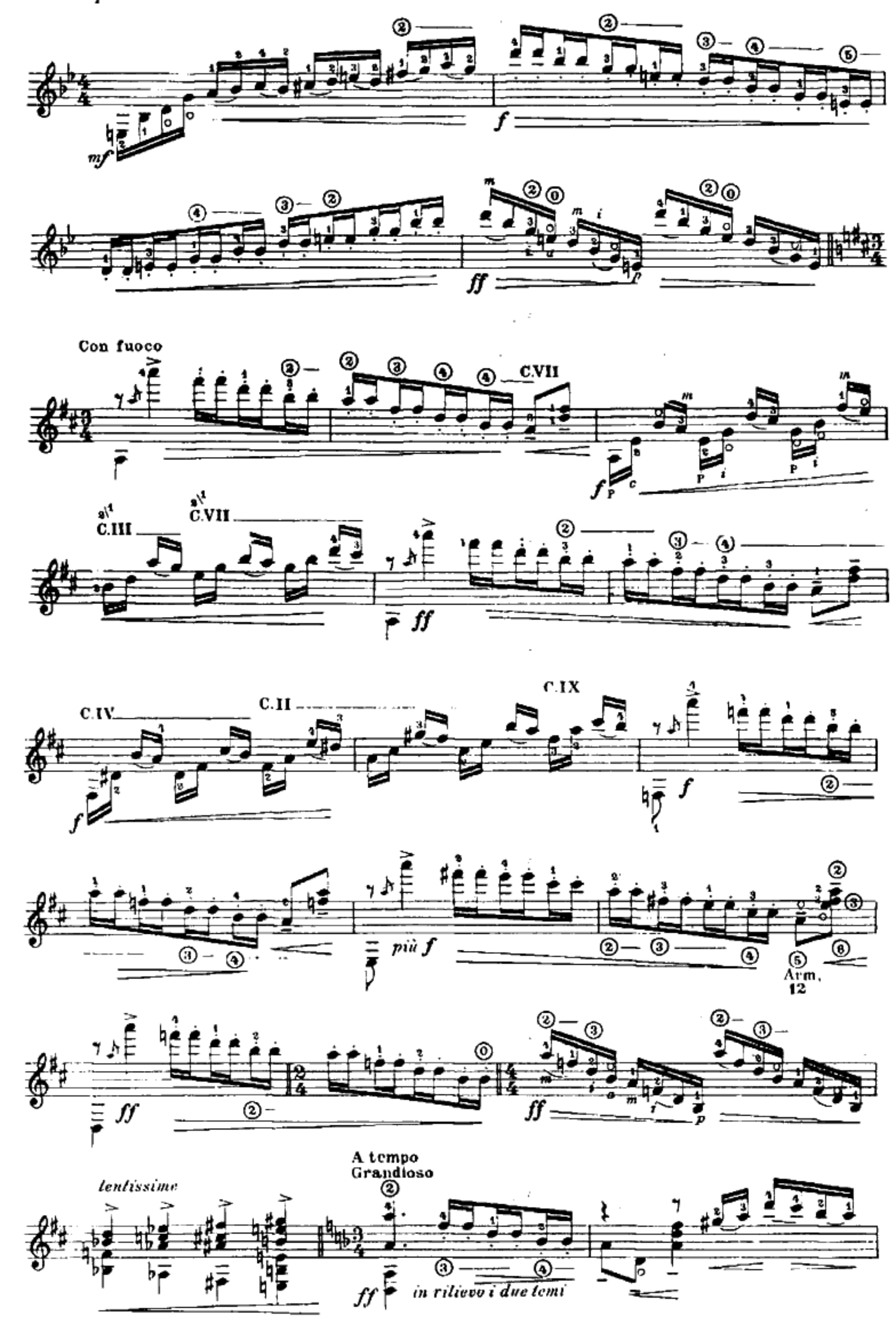
mf
f
ff
Con fuoco
C.VII
C.III
C.VII
ff
C.IV
C.II
C.IX
f
f
più f
Arm. 12
ff
ff
lentissimo
A tempo
Grandioso
ff
in rilievo i due temi

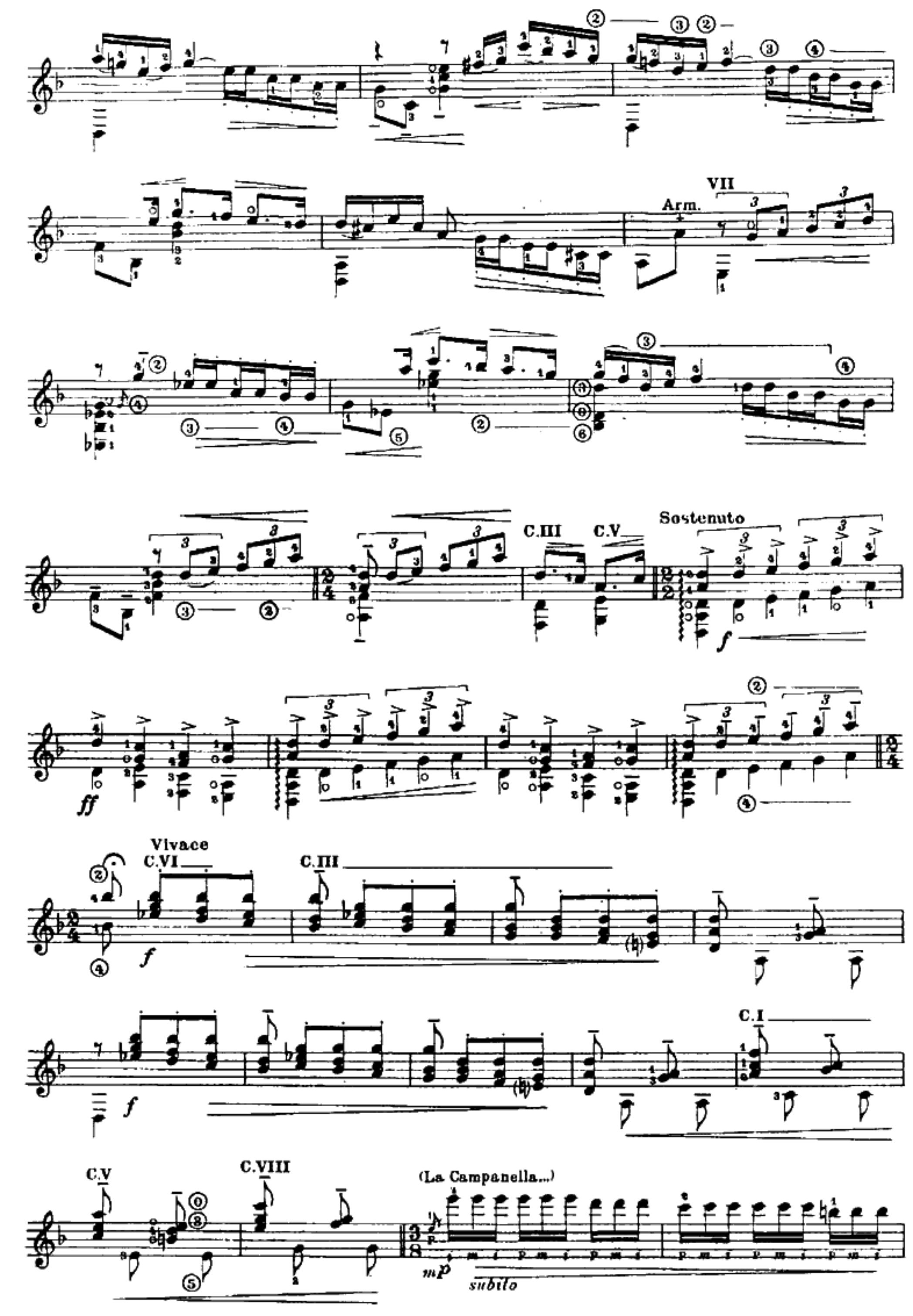
Arm.
VII
C.III
C.V
Sostenuto
ff
Vivace
C.VI
C.III
f
f
C.I
C.V
C.VIII
(La Campanella...)
mp
subito

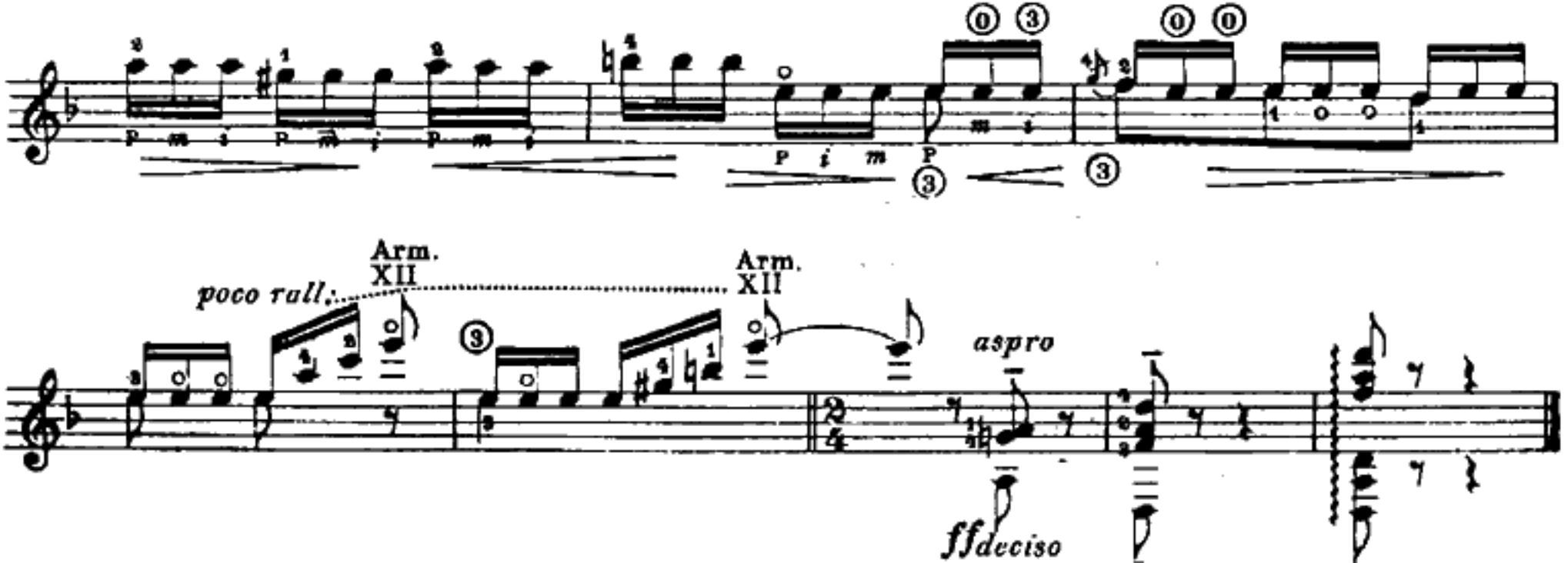
poco rall.
Arm. XII
Arm. XII
aspro
ff deciso